

PLANTA PAVIMENTO SUPERIOR

Escala 1/ 250

COLEGIO COELHO NETO

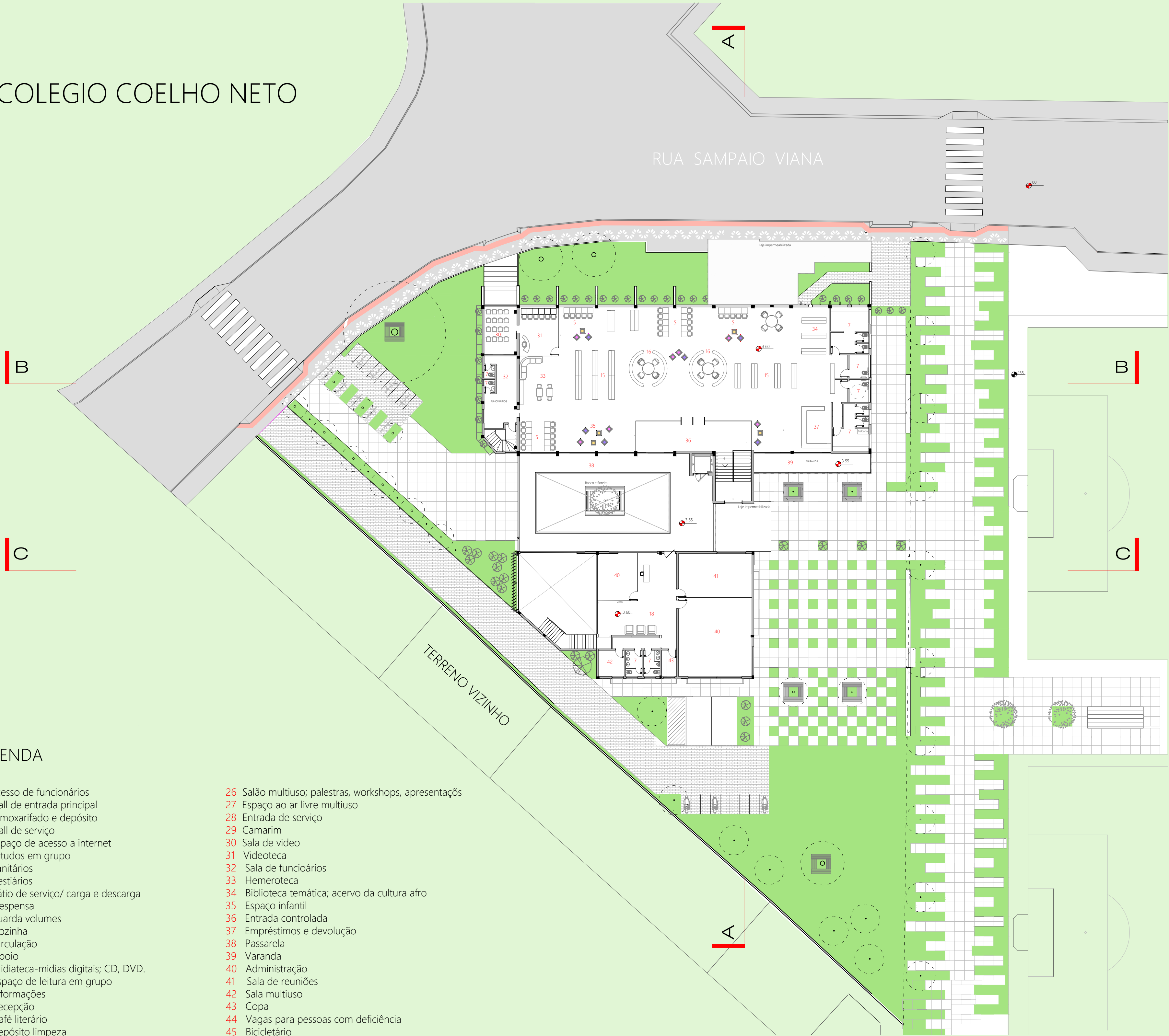

LEGENDA

- | | |
|---|--|
| 1 Acesso de funcionários | 26 Salão multiuso; palestras, workshops, apresentações |
| 2 Hall de entrada principal | 27 Espaço ao ar livre multiuso |
| 3 Almojarifado e depósito | 28 Entrada de serviço |
| 4 Hall de serviço | 29 Camarim |
| 5 Espaço de acesso a internet | 30 Sala de vídeo |
| 6 Estudos em grupo | 31 Videoteca |
| 7 Sanitários | 32 Sala de funcionários |
| 8 Vestiários | 33 Hemeroteca |
| 9 Pátio de serviço/ carga e descarga | 34 Biblioteca temática; acervo da cultura afro |
| 10 Despensa | 35 Espaço infantil |
| 11 Guarda volumes | 36 Entrada controlada |
| 12 Cozinha | 37 Empréstimos e devolução |
| 13 Circulação | 38 Passarela |
| 14 Apoio | 39 Varanda |
| 15 Midiateca-mídias digitais; CD, DVD. | 40 Administração |
| 16 Espaço de leitura em grupo | 41 Sala de reuniões |
| 17 Informações | 42 Sala multiuso |
| 18 Recepção | 43 Copa |
| 19 Café literário | 44 Vagas para pessoas com deficiência |
| 20 Depósito limpeza | 45 Bicletário |
| 21 Espaço infantil | 46 Vagas para motos |
| 22 Estar e descanso | 47 Vaga para ônibus |
| 23 Espaço externo do café | 48 Vagas para carros |
| 24 Espaço de convivência e exposições temporárias | |
| 25 Foyer e exposições de artes | Demais vagas estarão no pátio da igreja. |

PERSPECTIVAS

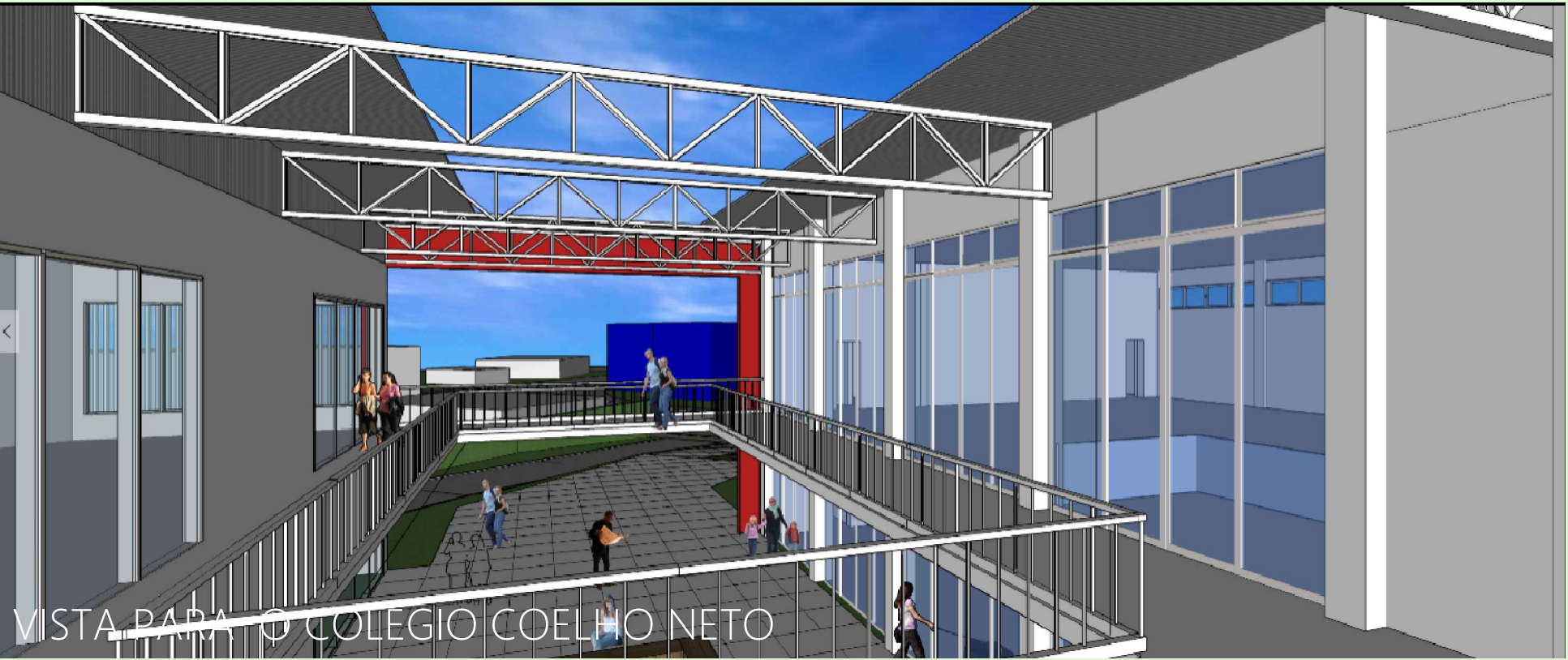

MIDIAATECA PÚBLICA DE CRICIÚMA

Requalificação, cultura e inclusão

UNIVERSIDADE DO EXTREMO SUL CATARINENSE - UNESC
ARQUITETURA E URBANISMO 10ª FASE
TRABALHO DE CONCLUSÃO DE CURSO - TCC II.

ACADÊMICA: Maria Albertina Rosa
PROFESSOR ORIENTADOR: Lucas Sabino Dias
DATA: 01/ 12/2015.



Prancha:

6/ 9